

EQUIPAMENTOS	
	EXTINTOR DE PÓ ABC, PORTÁTIL - (CAP. 2-A-20-B-C / 4-A-B-C-D)
	ABRIGO METÁLICO DE EXTINTOR PORTÁTIL, DESTACADO, COM VISOR CENTRAL
	HIDRANTE INTERNO SIMPLES
	TUBULAÇÃO DE HIDRANTES - ENTERRADA
	TUBULAÇÃO DE HIDRANTES - ELEVADA
	REGISTRO DE RECALQUE SEM VÁLVULA DE RETENÇÃO
	ACIONADOR BOMBA DE INCÊNDIO (BOTOEIRA TIPO LIGA-DESLIGA)
	BOMBA DE INCÊNDIO
	RESERVA DE INCÊNDIO
	AVISADOR SONORO DO TIPO SIRENE
	ACIONADOR MANUAL DO SISTEMA DE ALARME
	CENTRAL DO SISTEMA DE ALARME DE INCÊNDIO
	BATERIA DO SISTEMA DE ALARME DE INCÊNDIO
	ILUMINAÇÃO DE EMERGÊNCIA AUTÔNOMA, h = 250 cm (EXCETO ANOTADO), AUTONOMIA MÍN. 3h
	PLACA COM SINALIZAÇÃO
	SAÍDA FINAL DA ROTA DE FUGA
	DIREÇÃO DO FLUXO DA ROTA DE FUGA
	ACESSO DE VANTURA NA EDIFICAÇÃO E ESPAÇO DESTINADO AO USO COLETIVO
	CENTRAL DE GLP
	PAREDE CORTA FOGO TRRF MÍNIMO 120 MIN
	REGISTRO DE CORTE DE GÁS (CENTRAL GLP)

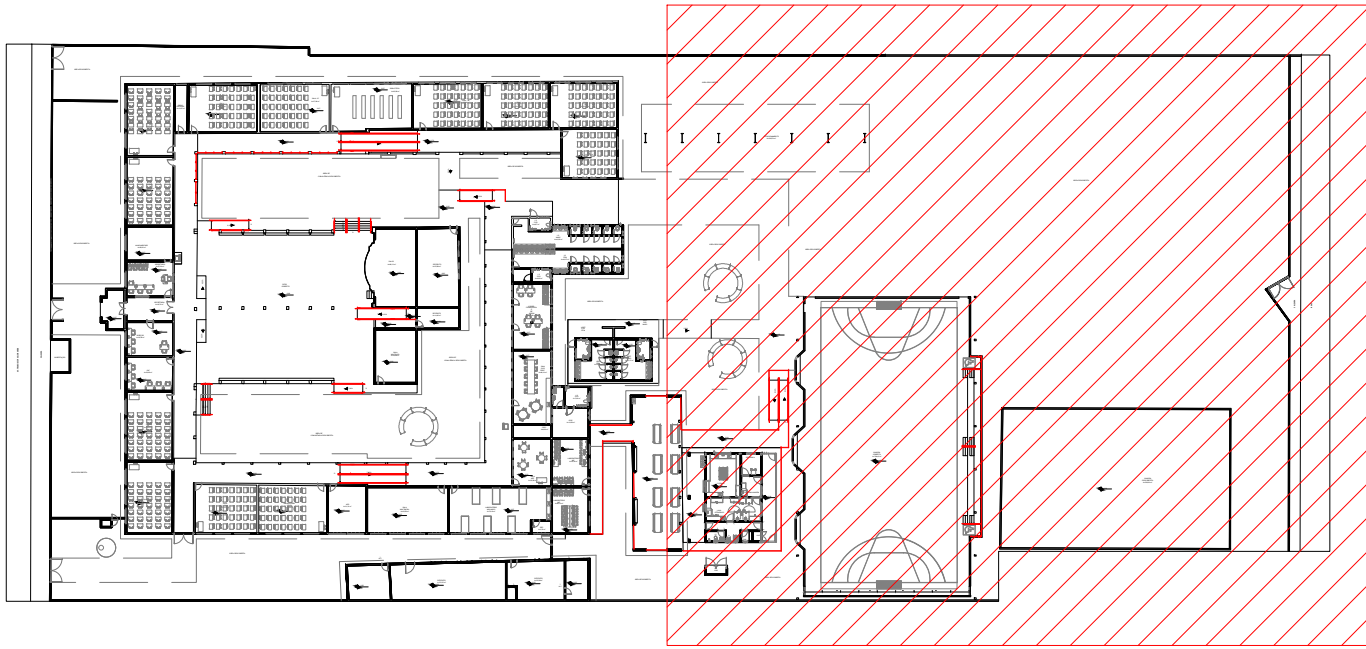

MAPA CHAVE
ESCALA 1:1000

ESTADO DE GOIÁS

CORPO DE BOMBEIROS MILITAR

PROCESSO N.º 23796/25

1. (X) Aprovação inicial de projeto;

2. () Substituição de Projeto, Protocolo original nº: _____

() Com C.T.C.T.O. - Projeto nº: _____

() Projeto de Asseio - Data de construção da edificação: ____/____/____

(*) Somente para edificação originalmente construída em data anterior a 10/03/2007, conforme NT-41.

ANALISADO E APROVADO

DIGITALMENTE POR:

NOME: 1º TEN QOA 01.327 REGINALDO

DATA: 24/01/2025

CODIGO: 2504/2025

VERIFICADOR

Exatidão e QR CODE de todo o processo e não apenas a aprovação do projeto, para verificar a autenticidade da aprovação utilizando o código verificador.



ESTADO DE GOIÁS
SECRETARIA DE ESTADO DA EDUCAÇÃO
SUPERINTENDÊNCIA DE INFRAESTRUTURA
GERÊNCIA DE PROJETOS E INFRAESTRUTURA

GERÊNCIA DE PROJETOS E INFRAESTRUTURA
APROVADO _____
TÉCNICO RESPONSÁVEL PELA APROVAÇÃO

CEPI DIVINO PAI ETERNO

PROJETO EXECUTIVO LEGAL

ENDEREÇO	ÁREA DO TERRENO	ÁREA PERMEAB.	ÁREA EXISTENTE	ÁREA A DEMOLIR	ÁREA A CONSTRUIR	ÁREA TOTAL CONSTRUÇÃO
AV. FRANCISCO PAULO RAMOS, 670, VILA PAI ETERNO - TRINDADE/GO	11.892,82 m²		4.184,40 m²			4.184,40 m²

AUTOR: ENG. MATHEUS COMANDUCI FERNANDES NETO - CREA MG - 48864/D

RT DA OBRA:

PROPRIETÁRIO: SECRETARIA DE ESTADO DA EDUCAÇÃO - CNPJ: 01.409.705/0001-20
PREPOSTO: SABBRA SILVA VIEIRA VALENTE - CPF: 041.530.091-64

INCÊNDIO

TIPO DE PROJETO	ESCALA	REVISÃO	Nº FRT/ART.
PLANTA TÉRREO - PARTE 2	INDICADA	000	
ASSUNTO:	DATA	DESCRIÇÃO	VISTO
	07/02/25	MISSÃO INICIAL	LETICIA F. G.

6 / 7

FORMATO: A4